

Communauté Professionnelle Territoriale de Santé *Caen Couronne*

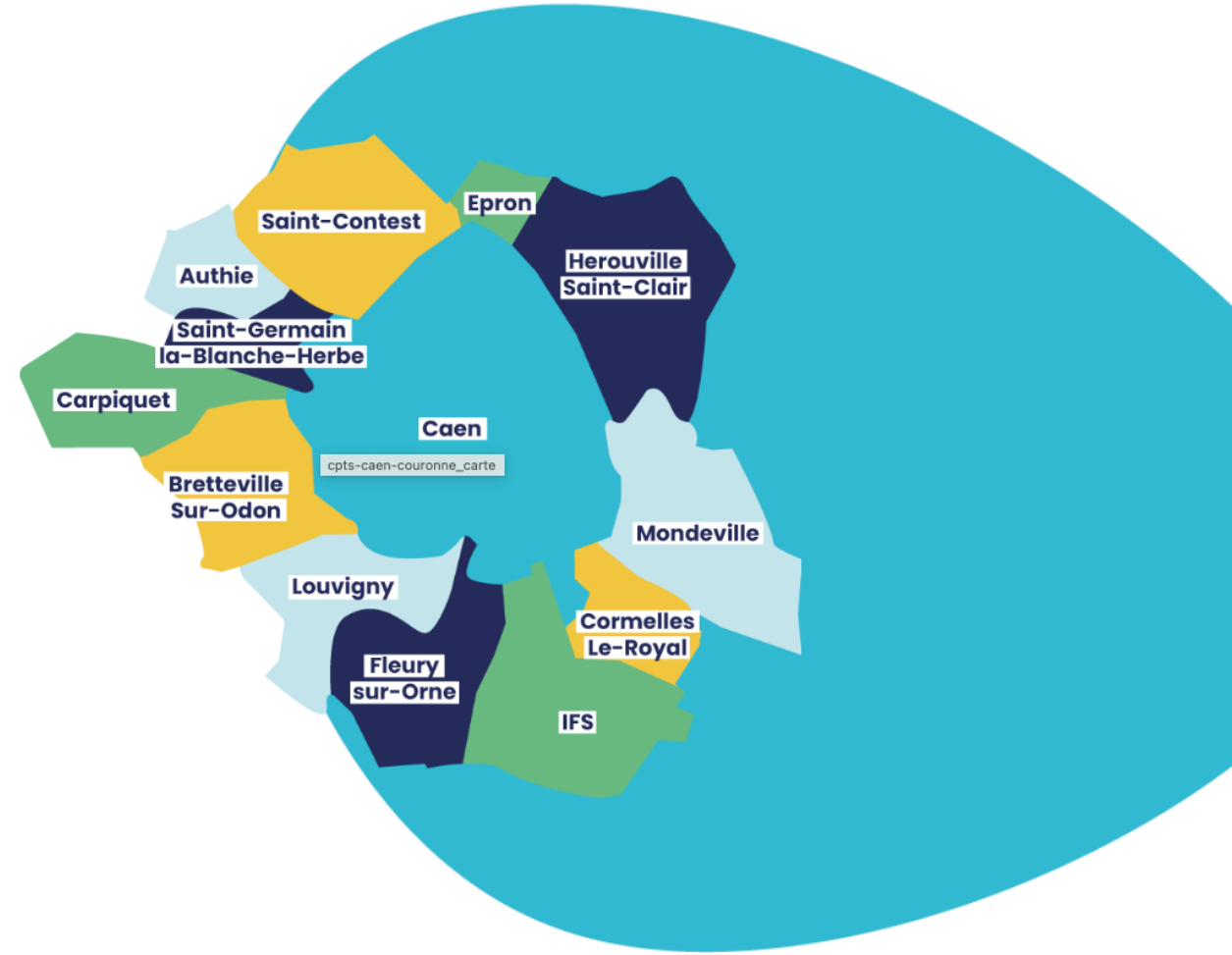

**CPTS
CAEN
COURONNE**
COMMUNAUTÉ PROFESSIONNELLE
TERRITORIALE DE SANTÉ

Assemblée Générale
1^{er} juin 2023 à 20h00
URF Santé de l'Université de Caen



CPTS *Caen Couronne*

Assemblée Générale, 1^{er} juin 2023

Ordre du jour

- | | |
|-------|--|
| 20h15 | 1. Rapport Moral |
| 20h30 | 2. Rapport d'activité |
| 20h50 | 3. Approbation des comptes |
| 21h10 | 4. Présentation de la sectorisation et des référents des territoires |
| 21h30 | 5. Bilan et perspectives des actions et des missions |
| 22h30 | 6. Information nomination des personnes qualifiées au sein du Conseil d'Administration |
| 22h45 | 7. Questions diverses |



CPTS
CAEN
COURONNE

COMMUNAUTÉ PROFESSIONNELLE
TERRITORIALE DE SANTÉ

1. Rapport Moral – *Dr Antoine LEVENEUR, Président*

20h15

2. **Rapport d'Activité** – *Dr Audrey ARMAND, Secrétaire générale*

20h30

Depuis le 11 janvier 2023

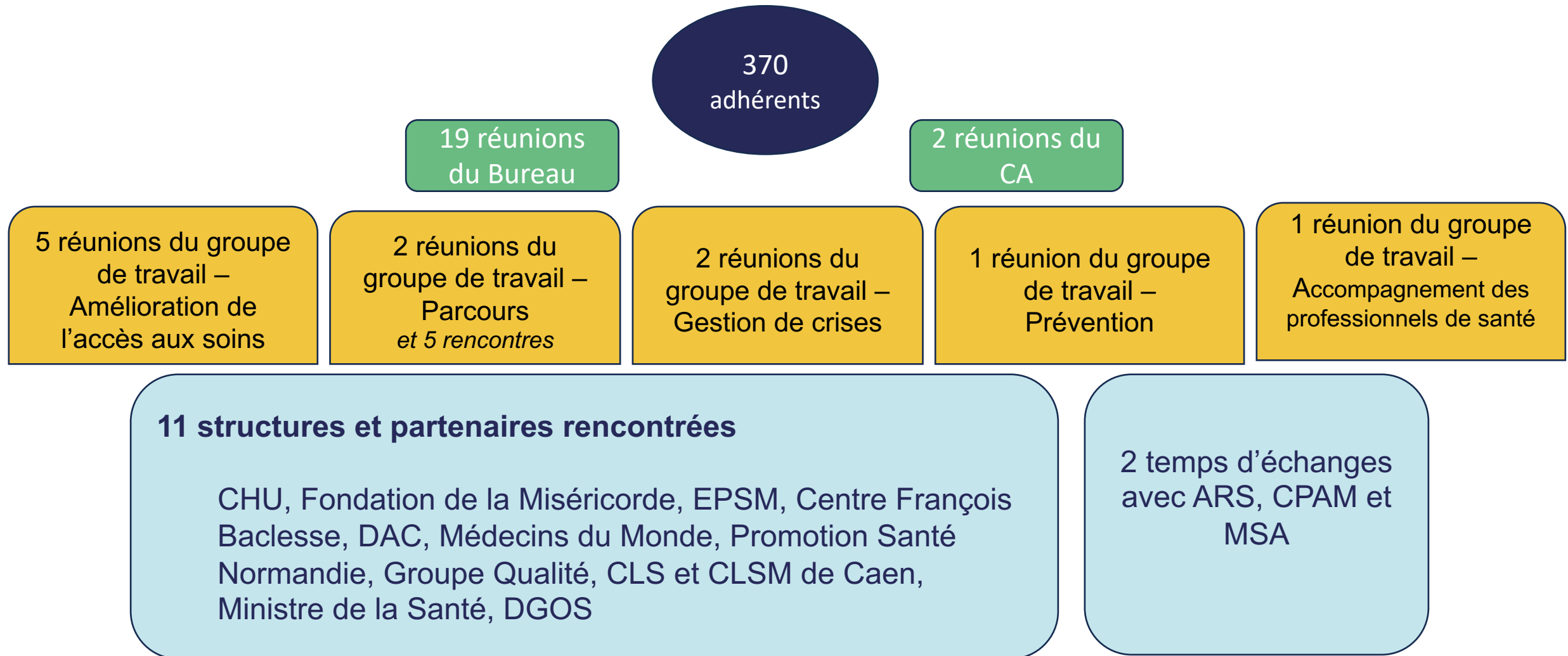

370 adhérents

Collège des professionnels de santé (libéraux ou en établissement)	344
Collège des structures d'exercice coordonnés (PSLA, Maison de santé, etc.)	6
Collège des structures médico-sociales	5
Collège des établissements sanitaires	6
Collège des représentants d'usagers	3
Collège de l'Université et des instituts de formation des professionnels de santé	1
Collège des collectivités territoriales	3
Collège des personnes qualifiées	2

Professionnels de santé 352

Assistante dentaire	1
Chirurgiens dentistes	3
Diététicienne nutritionniste et diététicienne	5
Sage-femme	6
IDE	104
Masseur-Kinésithérapeute	15
Orthophoniste	32
Orthoptiste	1
Pédicure podologue	3
Pharmacien	33
Psychomotricien	1
Psychologue	5

Médecin	145
Médecin généraliste	96
Biologiste	8
Cardiologue	4
Cardiologue rythmologue	1
Chirurgien vasculaire	5
Chirurgien orthopédiste	1
Chirurgien viscéral	1
Dermatologue	1
Radiologue	4
Anesthésiste réanimateur	1
Néphrologue	8
Neurologue	4
Pédiatre	1
Pédopsychiatre	1
Médecin praticien d'HAD	1
Médecin sexologue	1
Psychiatre	3
Médecin urgentiste	1
Oncologue radiothérapeute	1
ORL	1
Urologue	1

3. Approbation des comptes – *M. Yoan BUSNEL,* *Commissaire aux comptes*

20h50

Détail de l'Actif

	25/11/2021 31/12/2022	13 mois	mois	Variations	%
TOTAL I - Actif immobilisé NET	3 548	2,26		3 548	
Concessions brevets et droits similaires	1 029	0,66		1 029	
Immobilisations incorporelles	1 188	0,76		1 188	
Amort. logo	(159)	-0,10		(159)	
Autres immobilisations corporelles	2 519	1,61		2 519	
Matériel de bureau et informat	1 149	0,73		1 149	
Mobilier	1 465	0,93		1 465	
Amort. matériel info	(68)	-0,04		(68)	
Amort.mobilier	(26)	-0,02		(26)	
TOTAL II - Actif circulant NET	153 179	97,74		153 179	
Autres créances	1 163	0,74		1 163	
Avoirs non parvenus	38	0,02		38	
SISA St Laurent	1 125	0,72		1 125	
Disponibilités	150 891	96,28		150 891	
Banque	150 891	96,28		150 891	
Charges constatées d'avance	1 125	0,72		1 125	
Charges constatées d'avance	1 125	0,72		1 125	
TOTAL DU BILAN ACTIF	156 727	100,00		156 727	

Détail du Passif

	25/11/2021	13		
	31/12/2022	mois	mois	Variations %
TOTAL I - Total des fonds propres				
Total des fonds propres (situation nette)				
Total des autres fonds propres				
Total autres fonds propres				
TOTAL II - Total des fonds reportés et dédiés				
TOTAL III - Total des Provisions				
TOTAL IV - Total des dettes	156 727	100,00		156 727
Dettes fournisseurs et comptes rattachés	7 712	4,92		7 712
Collectif fournisseurs créditeurs	2 302	1,47		2 302
Fact.non parv. -frss	5 410	3,45		5 410
Dettes fiscales et sociales	7 871	5,02		7 871
Personnel rémunérations dues	2 810	1,79		2 810
Dettes provisio congés payés	1 088	0,69		1 088
Sécurité sociale	1 593	1,02		1 593
Retraite HUMANIS	1 157	0,74		1 157
Prévoyance MALAKOFF MEDERIC	111	0,07		111
Frais de santé PLAN SANTE	233	0,15		233
Charges sociales sur congés pa	381	0,24		381
Prélèvement à la source	492	0,31		492
Etat charges à payer	7			7
Produits constatés d'avance	141 144	90,06		141 144
Produits constatés d'avance	141 144	90,06		141 144
Total du passif	156 727	100,00		156 727

Détail du Compte de Résultat

	25/11/2021 31/12/2022	13 mois	mois	Variations %
Total des produits d'exploitation	72 356	100,00		72 356
Ventes de biens et services				
Produits de tiers financeurs	72 356	100,00		72 356
Concours publics et subventions d'exploitation	72 356	100,00		72 356
Subventions reçues	72 356	100,00		72 356
Autres produits d'exploitation				
Autres produits				
Gains divers				
Total des charges d'exploitation	72 356	100,00		72 356
Autres achats et charges externes	57 630	79,65		57 630
JEANNE ELISE	2 080	2,87		2 080
Retrocessions autres	135	0,19		135
Petits équipements	1 546	2,14		1 546
Fournitures administratives	217	0,30		217
Loyers bureau c2.6	641	0,89		641
Location autres	168	0,23		168
Charges co-pro bureau c2.6	126	0,17		126
Charges de fonctionnement asso	351	0,49		351
Entretien locaux	32	0,04		32
Honoraires divers	39 228	54,22		39 228
Honoraires comptables	3 068	4,24		3 068
Honoraires sociaux	376	0,52		376
Honoraires CAC	1 800	2,49		1 800
Publicité relation publique	7 776	10,75		7 776
Reception	38	0,05		38
Téléphone	40	0,06		40
Service bancaire	8	0,01		8
Impôts, taxes et versements assimilés	60	0,08		60
Formation continue	60	0,08		60
Salaires et traitements	10 693	14,78		10 693
Rémunération du personnel	9 605	13,27		9 605
Congés payés	1 088	1,50		1 088
Charges sociales	3 720	5,14		3 720
Charges sociales sur CP	381	0,53		381
Cotisations urssaf	2 452	3,39		2 452
Cotisations retraite HUMANIS	694	0,96		694
Cotisation prévoyance MALAKOFF	76	0,10		76
Frais de santé PLAN SANTE	117	0,16		117
Dotations aux amortissements et aux dépréciations	254	0,35		254
Dotation amort immo incorporel	159	0,22		159
Dotation amort immo corporelle	95	0,13		95
Résultat d'exploitation				
Total des produits financiers				

4. **Présentation de la sectorisation et des référents des territoires** – *Dr Audrey ARMAND et Marion HECQUARD, référentes de la mission Accompagnement des professionnels de santé*

20h10

DANS LE CADRE DE LA MISSION COMPLÉMENTAIRE N°6

Accompagnement des professionnels de santé

Dans une démarche de proximité, la CPTS souhaite renforcer le lien entre professionnels pour favoriser l'attractivité de la communauté de soignants.

- Recenser les professionnels de santé du terrain Caen Couronne
- Créer un groupe de référents par territoire

Des référents - interlocuteurs privilégiés pour communiquer en proximité avec les professionnels de santé du territoire → communication dans les 2 sens

Relayer des informations dans les territoires et faire remonter les informations des territoires

Les 10 secteurs identifiés

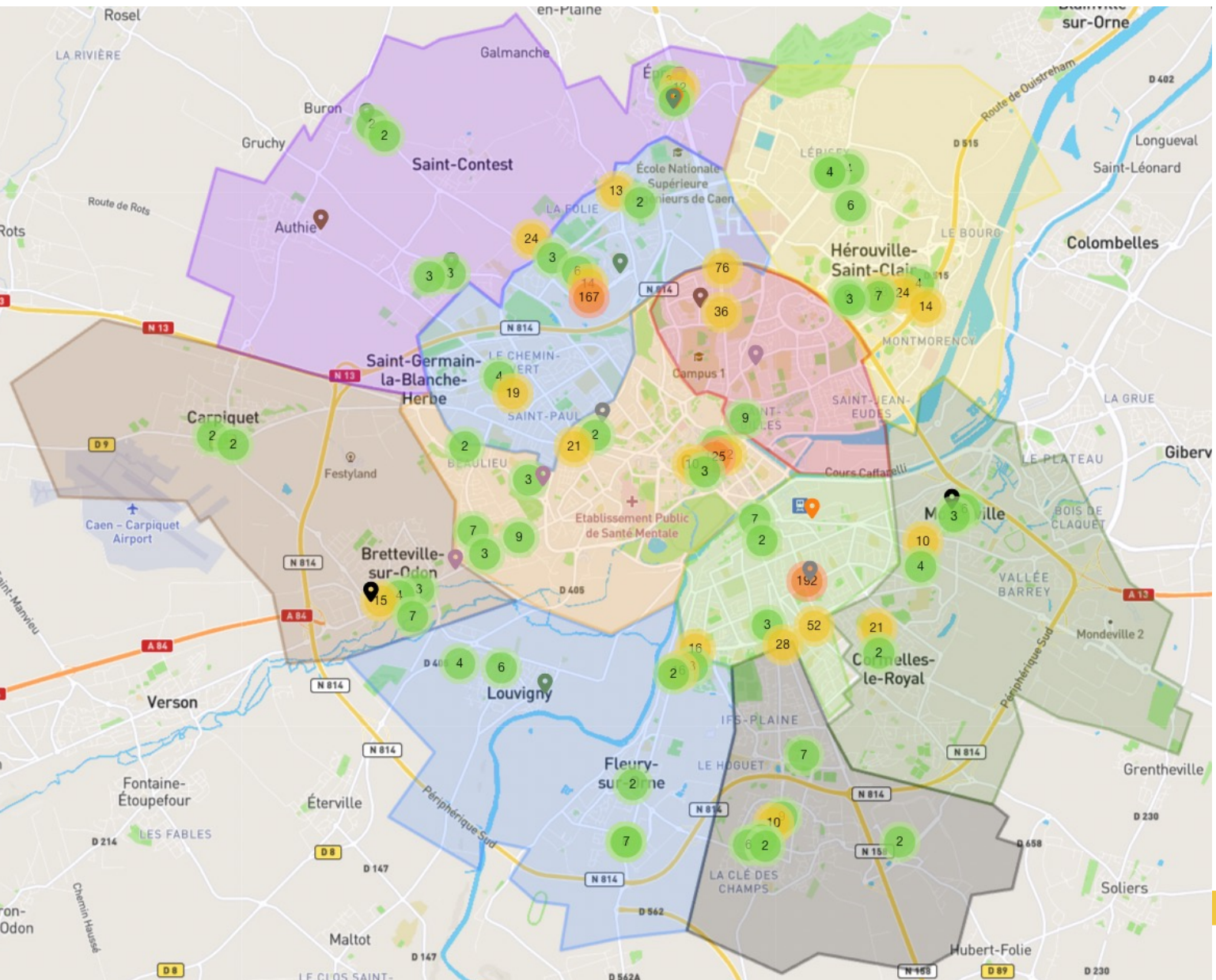

Les référents de secteurs

Mondeville / Cormelles-le-Royal :

1. Dr Marceau CAUCHY – médecin généraliste
2. Sébastien BARBIER – IDE / Yann MAINCENT – IDE
3. Emmanuelle JIDOUARD – sage-femme

Ifs

1. Dr Phillippe PILLARD – médecin généraliste
2. Bastien GUELLE – masseur-kinésithérapeute

Fleury sur Orne / Louvigny

1. Dr Audrey ARMAND – médecin généraliste
2. Dr Sébastien SEPTVANT – médecin généraliste
3. Esther PETRI - IDE

Bretteville sur Odon / Carpiquet

1. Dominique LEFOULON – pharmacien

St Germain la Blanche Herbe / St Contest / Authie / Epron

1. Dr Nathalie LIETOT – médecin généraliste
2. Manon SOUCHET – orthophoniste

Hérouville St Clair

1. Dr Thibaut RAGINEL – médecin généraliste
2. Paul-Louis BOVALIS – pharmacien

Caen quartiers Nord-Ouest

1. Dr Claire MILLET – médecin généraliste
2. Fabienne GOUABAULT – IDE

Caen Quartiers Nord Est

1. Dr Samuel DE DEYSNE – médecin généraliste
2. Dr Yoann MAUGARS – chirurgien dentiste

Caen Centre et Sud-Ouest

1. Dr Ioana CANOVILLE – médecin généraliste
2. Mme Magalie ERNOULT - IDE

Caen Rive Droite

1. Dr Grégory DAIREAUX- médecin généraliste
2. Jean-Lucien TSOBANOPOULOS – masseur kinésithérapeute



CPTS
CAEN
COURONNE

COMMUNAUTÉ PROFESSIONNELLE
TERRITORIALE DE SANTÉ

5. Bilan et perspectives des actions et missions – *Les référents de missions*

21h30

Les missions et leurs référents

Missions Socles - obligatoires

1. Améliorer l'accès aux soins

1.1 - Faciliter l'accès à un médecin traitant

Dr Xavier HUMBERT
M. Thomas MAUNY

1.2 Améliorer la prise en charge des SNP

Dr Antoine LEVENEUR
Dr Jérémie BRISSARD

2. Organiser les parcours autour du patient

Mme Fabienne GOUABAULT,
M Sébastien BARBIER

Dr Jacques BATTISTONI

3. Développer les actions de préventions

Dr Jacques BATTISTONI

M. Thomas MAUNY

4. Organiser la gestion des crises sanitaires

Mme Marion HEQUARD

Dr Cindy CASTRALE

Missions complémentaires

5. Développement de la qualité et de la pertinence des soins

Dr Cindy CASTRALE
Dr Audrey ARMAND

6. Accompagnement des professionnels de santé sur le territoire

Dr Audrey ARMAND
Mme Marion HEQUART

Mission spécifique à la CPTS CC

Imagine

Mme Fabienne GOUABAULT

Calendrier de déploiement des missions

Délai pour le démarrage et le déploiement des missions après signature du contrat

Imagine : pas de délai particulier

Actions en faveur du développement de la qualité et de la pertinence des soins : pas de délai particulier

Accompagnement des professionnels de santé sur le territoire : pas de délai particulier

Gestion crise sanitaire

Amélioration de l'accès aux soins

Organisation de parcours pluriprofessionnels autour du patient

Développement d'actions coordonnées de prévention

Signature
du contrat

6 mois
20/04/23

01/06/23

12 mois
20/10/23

18 mois
20/04/24

01/06/24

24 mois
20/10/24

Missions
optionnelles

Missions
obligatoires

CALENDRIER DES MISSIONS EN 2023

- 1 **Accès aux soins** - Démarrage des fin janvier 2023 (priorité SNP en lien avec)
 - 2 **Outils et solutions numériques** – 1^{er} trimestre 2023
 - 3 **Amélioration des parcours** – 1^{er} trimestre 2023
 - 4 **Action territoriales de prévention** – 2^{ème} trimestre 2023
 - 5 **Gestion de crises sanitaire exceptionnelles** – courant 2023
- 

MISSION SOCLE N°1 ACCÈS AUX SOINS : FAVORISER L'ACCÈS AU MÉDECIN TRAITANT ET AUX SOINS NON-PROGRAMMÉS



1.1 Faciliter l'accès à un médecin traitant

- Identifier les patients prioritaires : patients en ALD et patients âgés de plus de 70 ans
- Identification de leviers pour mieux repérer les patients sans médecin traitant (indicateurs, outils de repérage/orientation, déclaration de médecin traitant)
- Proposer un modèle permettant de répartir raisonnablement la prise en charge de ces patients entre les médecins volontaires

1.2 Faciliter l'accès aux soins non-programmés

Faciliter l'accès à des soins non programmés sous 48h afin de contribuer à un meilleur accès aux soins

1^{er} recours – Organisation de l'accès aux soins en médecine générale en cours de déploiement

2nd recours – Organisation de la gestion des SNP en imagerie (perspective)

MISSION SOCLE N°1

ACCÈS AUX SOINS : FAVORISER L'ACCÈS AU MÉDECIN TRAITANT ET AUX SOINS NON-PROGRAMMÉS



Slides CCSNP

ccsnp

**Mission n°1 :
Accès aux Soins**

**Comment atteindre
ses objectifs ?**

CPTS
Communauté Professionnelle Territoriale de Santé

URML
URML
no-mandé



MISSION SOCLE N°2 PARCOURS PRIORITAIRES

Les parcours identifiés comme prioritaires

1. Parcours ville-hôpital-ville : Améliorer le lien ville-hôpital
2. Parcours de la personne âgée à domicile : Faciliter le maintien à domicile
3. Parcours de l'insuffisance cardiaque : Améliorer la prise en charge via un parcours spécifique
4. Parcours de la maladie rénale chronique : Améliorer la prise en charge via un parcours spécifique
5. Parcours somatique des patients souffrant d'affections psychiques
6. Parcours soins palliatifs

Objectif n°1 : Rencontrer les acteurs

Etablissements et institutions rencontrés : Centre François Baclesse, CHRU de Caen, Fondation de la Miséricorde, EPSM, DAC Revivre, Médecins du Monde

Et prochainement : Hôpital Privé Saint-Martin et Polyclinique du Parc

Des axes de travail : Groupe de travail sur l'organisation des sorties d'hospitalisation, parcours des patients patients souffrant d'affections psychiques (ESS), communication et outils de coordinations,...

Restitution des travaux des ateliers

1^{er} juin 2023 - Ateliers d'échanges pour échanger et recueillir les besoins des professionnels dans le cadre de la prise en charges coordonnée et du parcours de leurs patients.

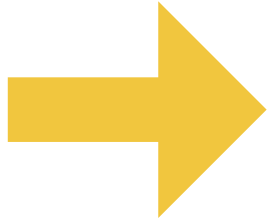

Quatre thèmes ont été abordés lors de ces ateliers :

1. Lien ville-hôpital (entrées et sorties des patients)
2. Relations entre professionnels de santé de premier recours - accès au second recours
3. Retour et maintien à domicile : comment les faciliter?
4. Outils numériques au service du parcours du patient

MISSION SOCLE N°3 DÉVELOPPEMENT DES ACTIONS TERRITORIALES DE PRÉVENTION



Echéance fin septembre 2023

Enjeu : Promouvoir et rendre visible le rôle quotidien des PS du territoire

Plusieurs niveaux de prévention

- Promotion de la santé et prévention primaire : alimentation, activité physique, environnement, santé au travail, messages éducatifs pendant les soins, bon usage du système de soins, relais des actions nationales dont novembre sans tabac, Dry January, etc.
- Prévention secondaire : dépistages organisés, maintien à domicile PA (chutes)
- Prévention tertiaire : ETP, patients partenaires

Priorisation

Fonction du calendrier, de la feuille de route, de la visibilité pour les PS de Caen-Couronne

MISSION SOCLE N°4 ORGANISER LA GESTION DES CRISES SANITAIRES

Démarrage de la mission à travers 3 temps :

- 1. 8 fév. 2023 - Rencontre avec les services de la Préfecture et l'ARS qui a permis de définir la CPTS comme un acteur à associer en situation de crise :**
 - Communication de l'information préventive auprès des patients et des professionnels de santé
 - Accompagnement des PS lorsqu'une crise perturbe leur activité
 - Comment impliquer activement les professionnels de santé dans la gestion de crise
- 2. 7 mars 2023 - Séminaire national d'acculturation aux situations sanitaires exceptionnelles - Présentation du nouveau dispositif ORSAN - *organisation de la réponse du système de santé en situations sanitaires exceptionnelles***
- 3. 4 mai 2023 – Séminaire régionale – Présentation du dispositif ORSAN normand**

MISSION COMPLÉMENTAIRE N°5 Améliorer la qualité et la pertinence des soins



Faciliter l'échange entre professionnels de santé, d'encourager la collaboration, la formation et le partage des bonnes pratiques afin d'améliorer la prise en charge des patients.

Objectif n° 1 : recenser et contacter les partenaires existants : groupes Qualité Normandie , PAPRAPS, Universités et formations initiales

Objectif n°2 : création de groupe de travail sur les indicateurs « qualité »

Objectif n°3 : définir des indicateurs de qualité (en fonction des missions 1, 2 et 3), création de formations ?

MISSION COMPLÉMENTAIRE N°6 Accompagnement des professionnels de santé

Des travaux sont engagés : « **Favoriser l'accueil et l'installation des professionnels de santé sur le territoire** »

1. Création d'un groupe de référent par territoire - *cf. point 4 de l'ordre du jour*
2. Recensement des structures d'aide à l'installation sur le territoire : guichet unique CPAM/URSSAF, communes, Caen attractivité, URPS,...
3. Proposition d'une soirée sur la souffrance des soignants pour les adhérents
4. Rencontrer et orienter vers l'association MOTS

Identifier des solutions répondant aux besoins :

- un annuaire recensant les professionnels du territoire
- un réseau social sécurisé et de téléexpertise
- gestion des demandes de soins non programmés et adressage
- parcours du patient et coordination
- gestion de projet, d'animation territoriale et de mobilisation

Choix des solutions numériques – Participation des professionnels de santé adhérents

Les professionnels seront invités à venir tester des solutions et à faire part de leurs remarques et de leurs préférences

6. Information nomination des personnes qualifiées au sein du Conseil d'Administration – *Dr Antoine LEVENEUR, Président*

22h30

Le 3 mai 2023, les membres du Conseil d'Administration ont nommé les représentants du collège des personnes qualifiées (collège n°8) pour siéger au sein du CA.

Dr Marie Christine QUESRTIER - Médecin Directeur du CRCDC Normandie et médecin coordonnateur des dépistages organisés du cancer du sein et du cancer colorectal et Présidente de la Commission Enfance Insertion Lutte contre la Pauvreté au sein du Conseil départemental Calvados (canton Caen 2)

Dr Julie CAUCHY – Médecin psychiatre au sein de l'EPSM de Caen et cheffe du pôle de Caen

7. Questions diverses

22h45



CPTS

Caen Couronne

**Merci à tous pour votre
participation**